

IZMJENE I DOPUNE PROSTORNOG PLANA UREĐENJA OPĆINE PUČIŠĆA

1. KORIŠTENJE I NAMJENA POVRŠINA MJ. 1:25000

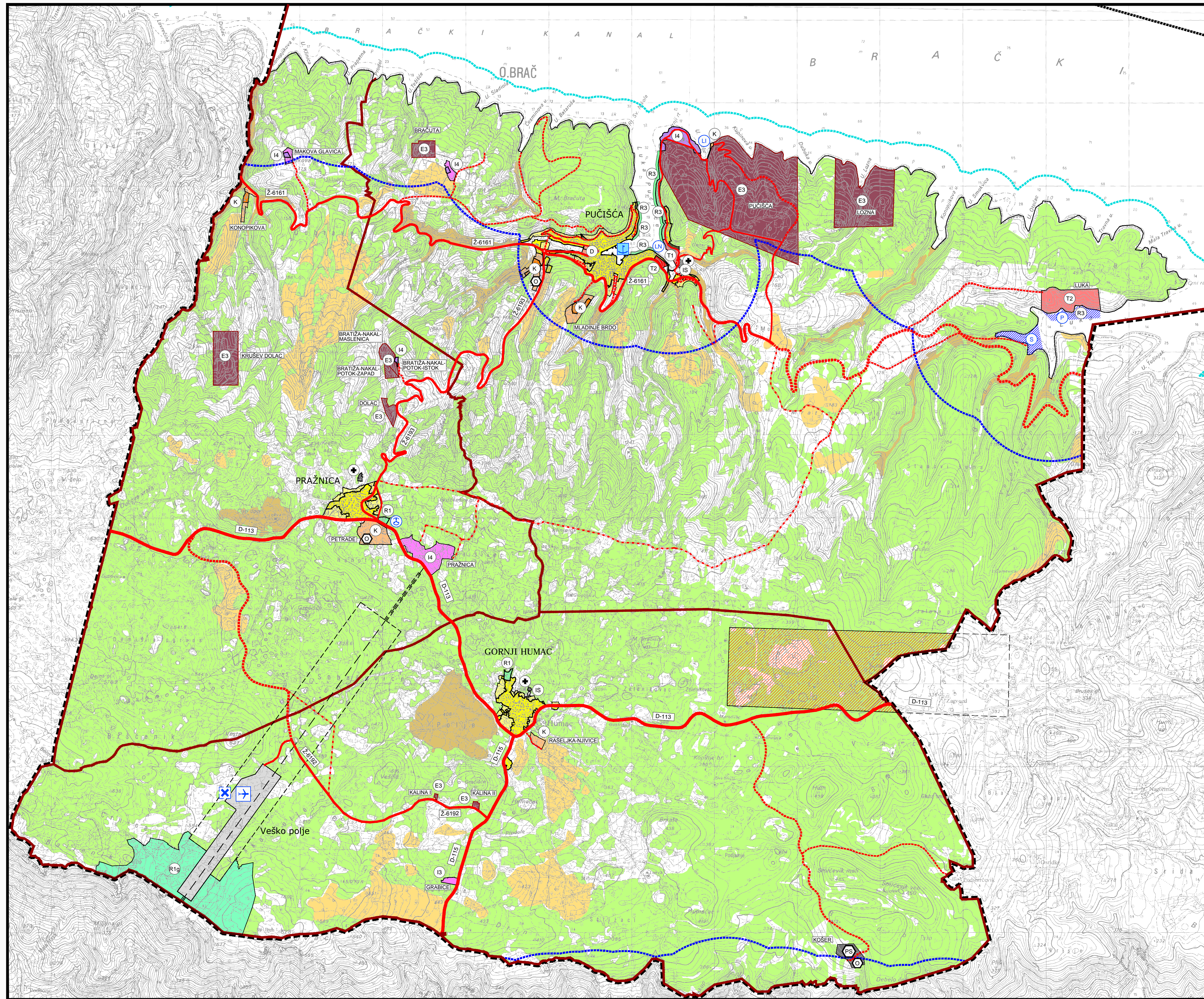

- GRANICE**
- OBUHVAT PROSTORNOG PLANA
 - GRANICA NASELJA
 - OBALNA CRTA
 - PODRUČJE OGRANIČENJA OBALNOG MORA 300 m OD OBALNE CRTE
 - PODRUČJE OGRANIČENJA 1000 m OD OBALNE CRTE

- RAZVOJ I UREĐENJE POVRŠINA NASELJA**
- Izgr. neizgr.
- IZGRAĐENI I NEIZGRAĐENI DIO GRAĐEVINSKOG PODRUČJA NASELJA
 - JAVNA I DRUŠTVENA NAMJENA
 - GOSPODARSKA NAMJENA
 - POSLOVNA NAMJENA
K - pretežito uslužna
 - UGOSTITELJSKO-TURISTIČKA NAMJENA
T1 - hoteli, T2 - turističko naselje
 - OSTALE POVRŠINE
R1 - sportsko-rekreativni centar, R3 - uređena plaža

- RAZVOJ I UREĐENJE POVRŠINA IZVAN NASELJA**
- Izgr. neizgr.
- GOSPODARSKA NAMJENA
 - PROIZVODNA
I3 - prehrambeno-prerađivačka, I4 - pretežito građevinarska
 - POSLOVNA NAMJENA
K - mješovita
 - UGOSTITELJSKO-TURISTIČKA NAMJENA
T2 - turističko naselje
 - POVRŠINE INFRASTRUKTURNIH SUSTAVA
 - SPORTSKO-REKREACIJSKA NAMJENA
R1g - natjecateljsko golfsko igralište
 - PROSTOR ZA EKSPLOATACIJU MINERALNIH SIROVINA
(eksploatacijsko polje)
 - POTENCIJALNO PODRUČJE ZA SUNČANU ELEKTRANU
 - GROBLJE
 - PRETOVARNA STANICA BRAČ (PS BRAČ "KOŠER")
 - REKICLAŽNO DVORIŠTE
 - POLJOPRIVREDNO TLO ISKLJUČIVO OSNOVNE NAMJENE
 - VRIJEDNO/OSTALO OBRADIVO TLO (P2/P3)
 - OSTALA OBRADIVA TLA (P3)
 - ŠUMA ISKLJUČIVO OSNOVNE NAMJENE
 - ZAŠTITNA ŠUMA
 - OSTALO POLJOPRIVREDNO TLO, ŠUME I ŠUMSKO ZEMLJIŠTE

- PROMET**
- CESTOVNI PROMET**
- DRŽAVNA CESTA
 - ŽUPANIJSKA CESTA
 - LOKALNA CESTA
 - OSTALE - NERAZVRSTANE CESTE
 - MOGUĆI ILI ALTERNATIVNI KORIDOR (TRASA) CESTE

- POMORSKI PROMET**
- MORSKA LUKA OTVORENA ZA JAVNI PROMET**
- Postojeće Planirano
- LOKALNI ZNAČAJ
 - LUKA NAUČIKOG TURIZMA
 - INDUSTRIJSKA LUKA
 - SIDRIŠTE
 - PRIVEZIŠTE

- MORSKA LUKA POSEBNE NAMJENE**
- LUKA NAUČIKOG TURIZMA
 - INDUSTRIJSKA LUKA
 - SIDRIŠTE
 - PRIVEZIŠTE
- ZRAČNI PROMET**
- ZRAČNA LUKA ZA MEĐUNARODNI I DOMAĆI ZRAČNI PROMET (Veško polje)
 - GRANIČNI ZRAČNI PRIJELAZ
 - HELIDROM



| | |
|---|--|
| Županija: | SPLITSKO-DALMATINSKA |
| Općina: | OPĆINA PUČIŠĆA |
| Naziv prostornog plana: | IZMJENE I DOPUNE PROSTORNOG PLANA UREĐENJA OPĆINE PUČIŠĆA |
| Naziv kartografskog prikaza: | KORIŠTENJE I NAMJENA POVRŠINA |
| Broj kartografskog prikaza: | 1. |
| Mjerilo kartografskog prikaza: | 1:25000 |
| Odluka o izradi izmjena i dopuna PPUJ Pučića Službeni glasnik Općine Pučića br. 3/15 | Odluka predstavničkog tijela o donošenju plana: Službeni glasnik Općine Pučića br. 2/16 |
| Javna rasprava (datum objave): 06. prosinca 2015. i 29. prosinca 2015. (obavijest o produljenju) "Slobodna Dalmacija", glasne ploče Općine Pučića, razne stranice Općine Pučića, Ministarstva graditeljstva i prostornog uređenja i Splitsko-dalmatinske županije | Javni uvid održan: od: 14. prosinca 2015. do: 05. siječnja 2016. |
| Pečat tijela odgovornog za provođenje javne rasprave: | Odgovorna osoba za provođenje javne rasprave: MARINO KAŠTELAN, ing. et. |
| Suglasnost na plan prema članku 108. Zakona o prostornom uređenju ("Narodne novine" br. 153/13.) broj suglasnosti klasa: 350-02/16-115 Urb. broj: 531-05-16-2 datum: 23. veljače 2016. | |
| Pravna osoba/tijelo koje je izradilo plan: URBOS doo SPLIT Biro za prostorno planiranje, urbanizam i zaštitu okoliša | Odgovorna osoba: MAJA MADIRACA, dipl. oec. |
| Pečat pravne osobe/tijela koje je izradilo plan: | |
| Odgovorni voditelj: GORDANA RADMAN, dipl. ing. arh. | |
| Stručni tim u izradi plana: 1. GORDANA RADMAN, dipl. ing. arh. 5. LARISA BAČIĆ, dipl. ing. grad. 2. MAJA MADIRACA, dipl. oec. 6. JELENA BOROTA, dipl. ing. arh. 3. dr.sc. ZORAN RADMAN, prof. polit. 7. MISLAV MADIRACA, stud. oec. 4. IVANA BUBIĆ, univ. spec. oec. 8. ANA PASTUOVIĆ, mag. ing. aedif. | |
| Pečat predstavničkog tijela: | Predsjednik predstavničkog tijela: STJEPAN KUSANOVIĆ, v.r. |
| Pečat nadležnog tijela: | Istojetnost ovog prostornog plana s izvornikom ovjerava: (ime, prezime i potpis) |